

INAES - MEXICO

Cooperativa de Ahorro y Crédito Jardín
Azuayo

“Valores Éticos: Algunos Temas Claves”

Por:
Hernán Rodas
Juan Carlos Urgilés M.
Enero 2018

En resumen se puede decir que las bases filosóficas sobre las que se inspira la gestión

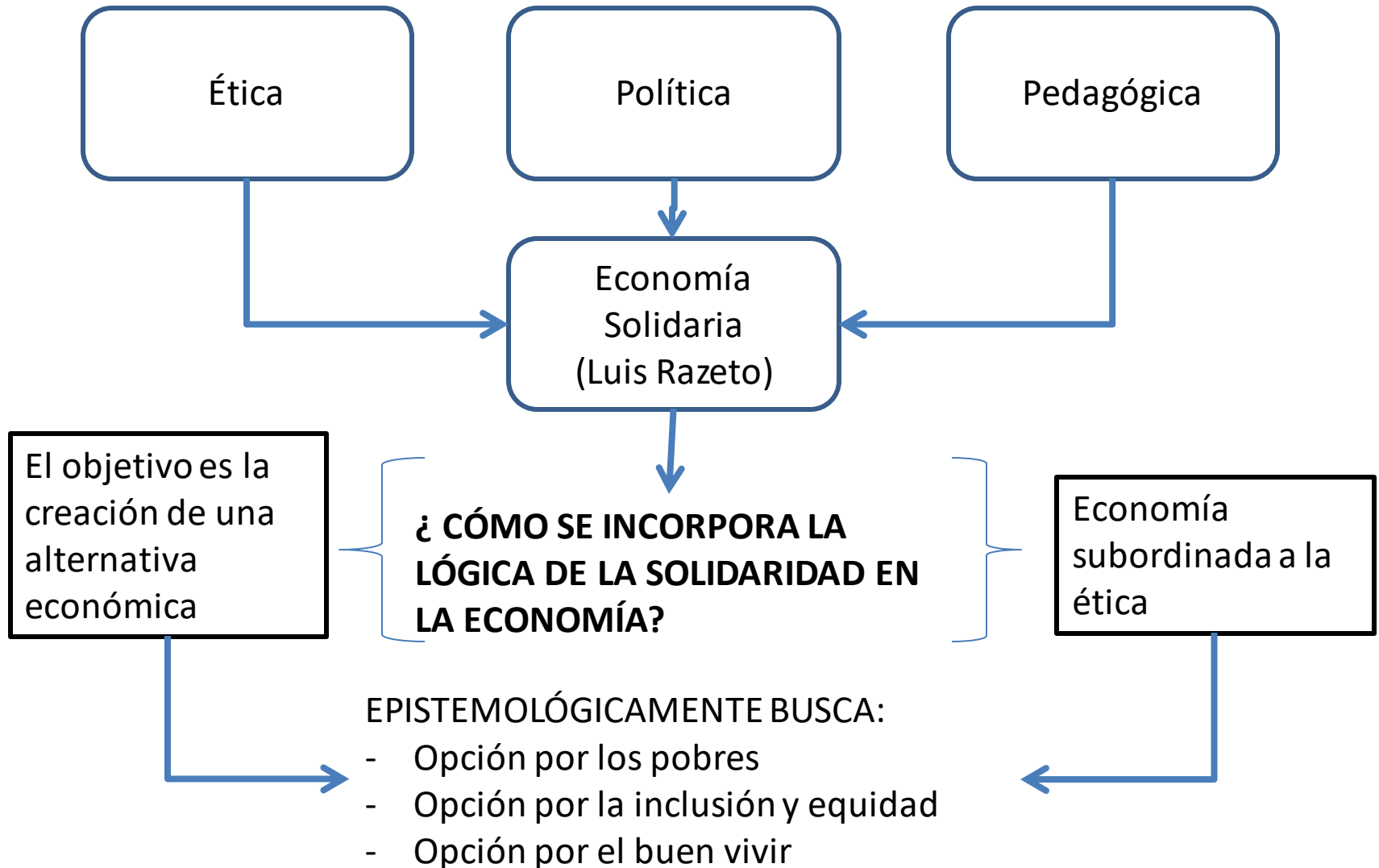





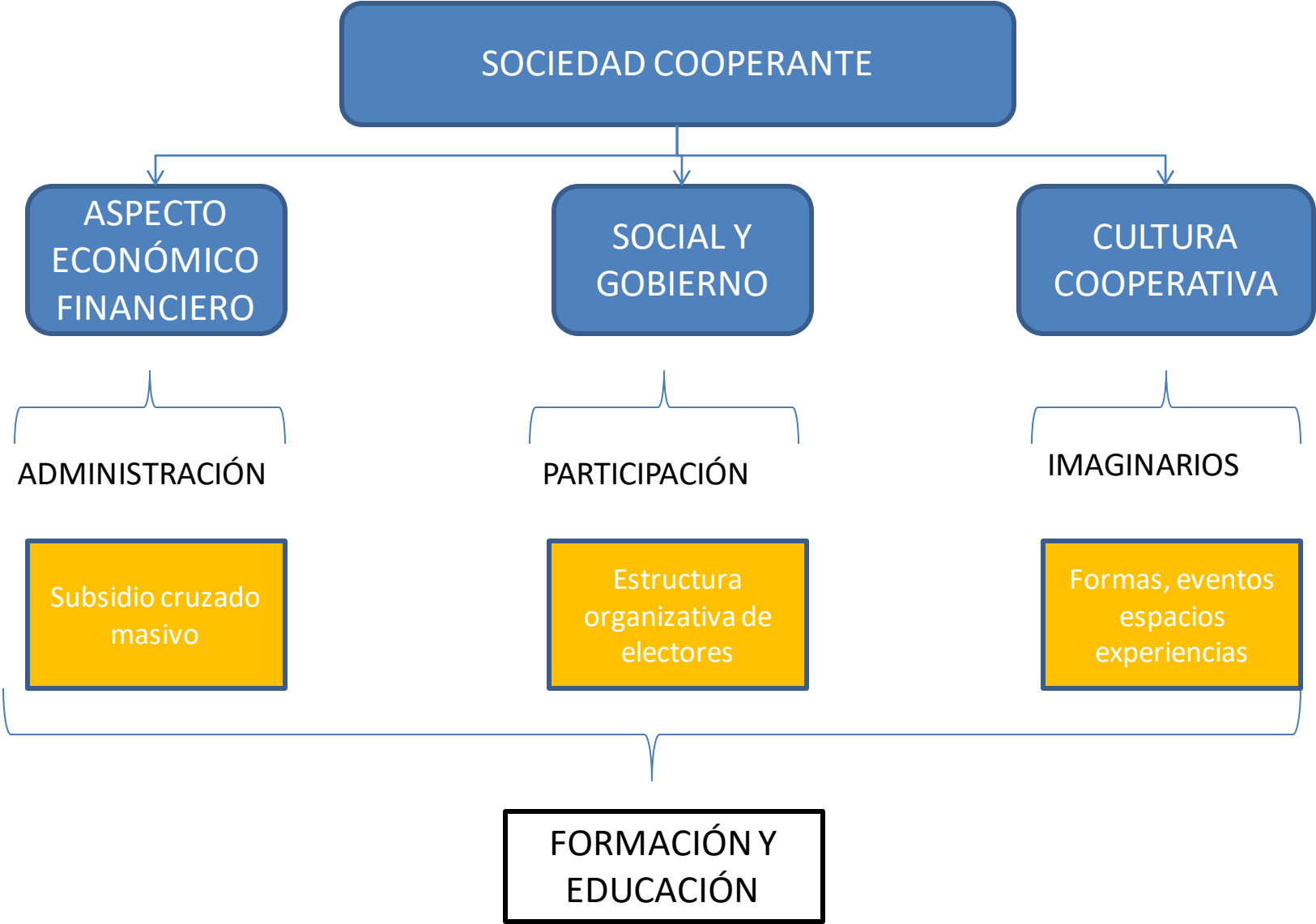

PARTICIPACIÓN DE LA COMUNIDAD GESTORA

ASPECTO	<p style="text-align: center;">Querer Motivación</p> <p style="text-align: center;">↓</p>	<p style="text-align: center;">Poder Espacios de decisión</p> <p style="text-align: center;">↓</p>	<p style="text-align: center;">Saber Conocimiento e información</p> <p style="text-align: center;">↓</p>
ESTRATEGIA	<p style="text-align: center;">Fortalecimiento de la identidad cooperativa</p> <p style="text-align: center;">↓</p>	<p style="text-align: center;">Conformación de estructuras directivas: generales, zonales y locales</p> <p style="text-align: center;">↓</p>	<p style="text-align: center;">Desarrollo de procesos de capacitación y sistemas integrales de comunicación</p> <p style="text-align: center;">↓</p>
OBJETIVO	<p style="text-align: center;">Lograr el compromiso de la comunidad gestora</p>	<p style="text-align: center;">Desarrollar espacios de toma de decisiones y rendición de cuentas</p>	<p style="text-align: center;">Fortalecer la práctica de los principios de la Economía Social y Solidaria</p>

LA CLAVE PARA LA VERDADERA INCLUSIÓN ES LA DIGNIDAD DE LA PERSONA
(capacidad para asumir su propio desarrollo y sobre todo tomar decisiones)



ESPACIOS DE GESTIÓN DE UNA INSTITUCIÓN DE LA ECONOMÍA SOCIAL Y SOLIDARIA

ESPACIO	De administración del recurso financiero 	Gobierno 	Cultura organizacional 
ESTRATEGIA	Evitar asimetrías en: captación, colocación y salarios 	Participación de la comunidad gestora 	Fortalecer los vínculos 
OBJETIVO	Garantizar sostenibilidad y no opulencia	Mantener el bien común	Lograr un comunidad solidaria

- Sociedad de capitales

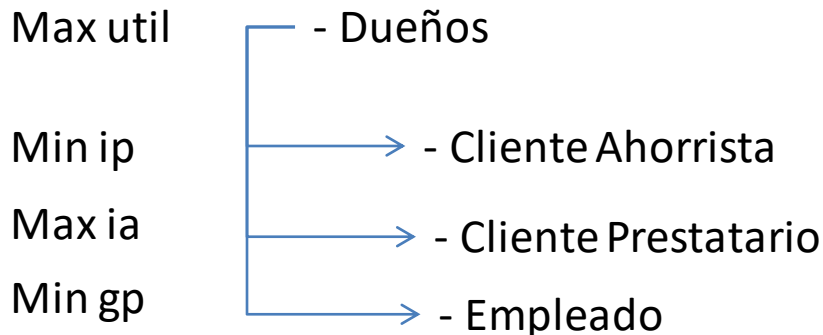
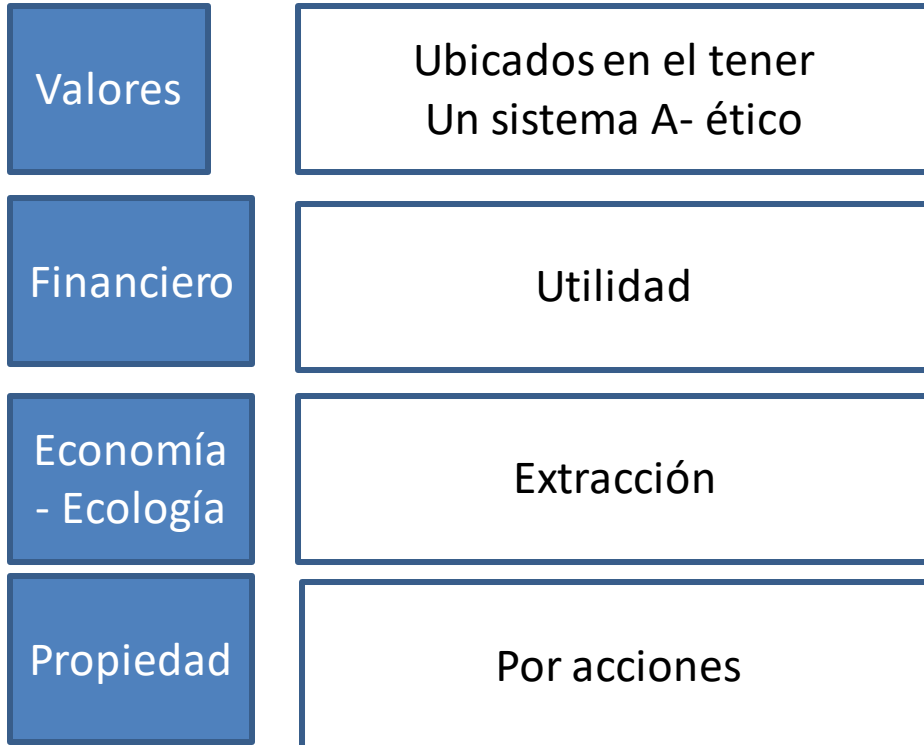

- Sociedad de personas

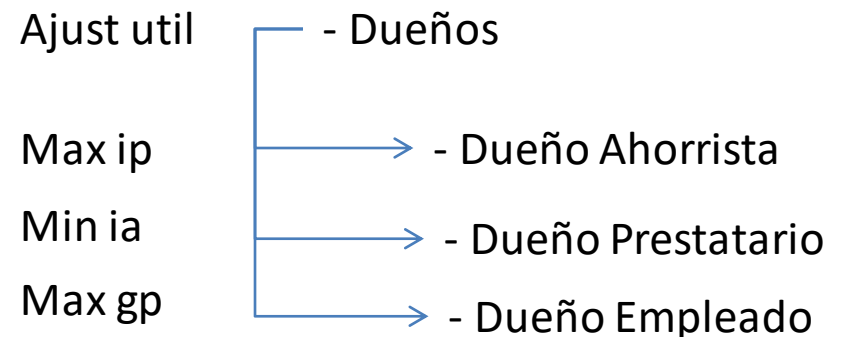
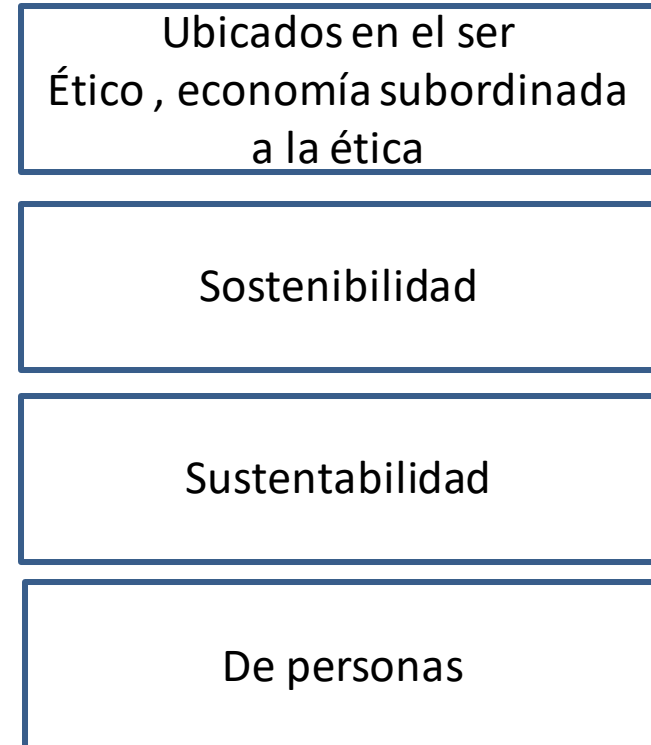

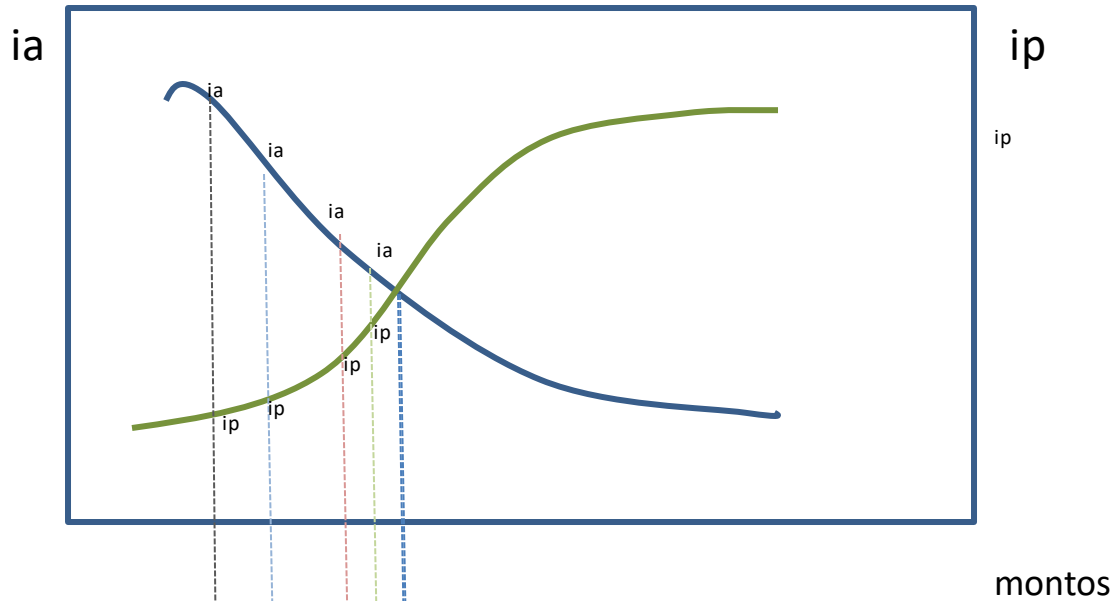

Margen financiero
= ia - ip

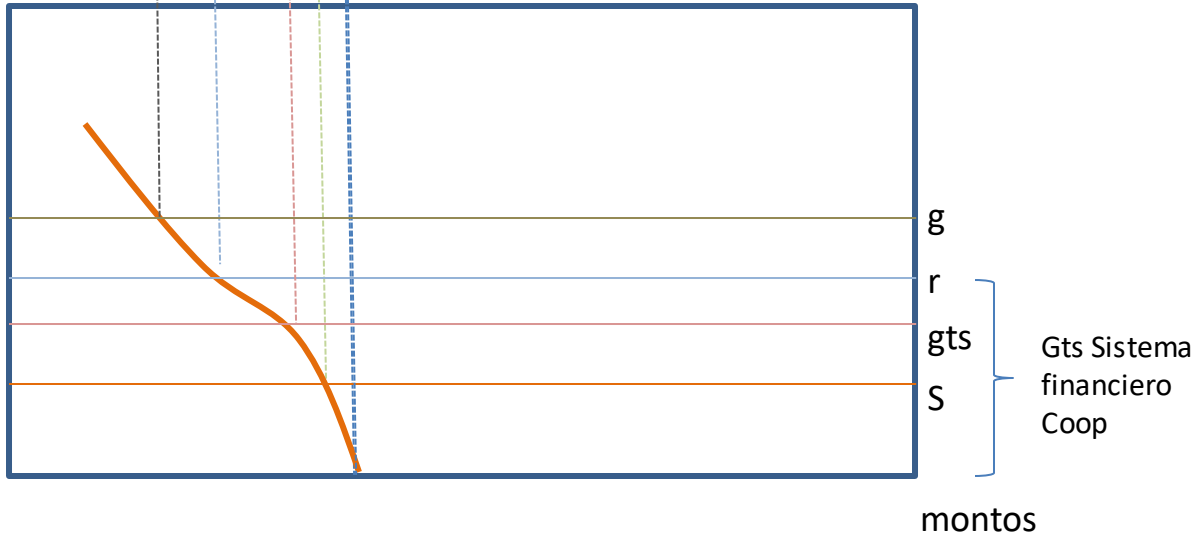

Estrategias institucionales de sostenibilidad operativa y financiera

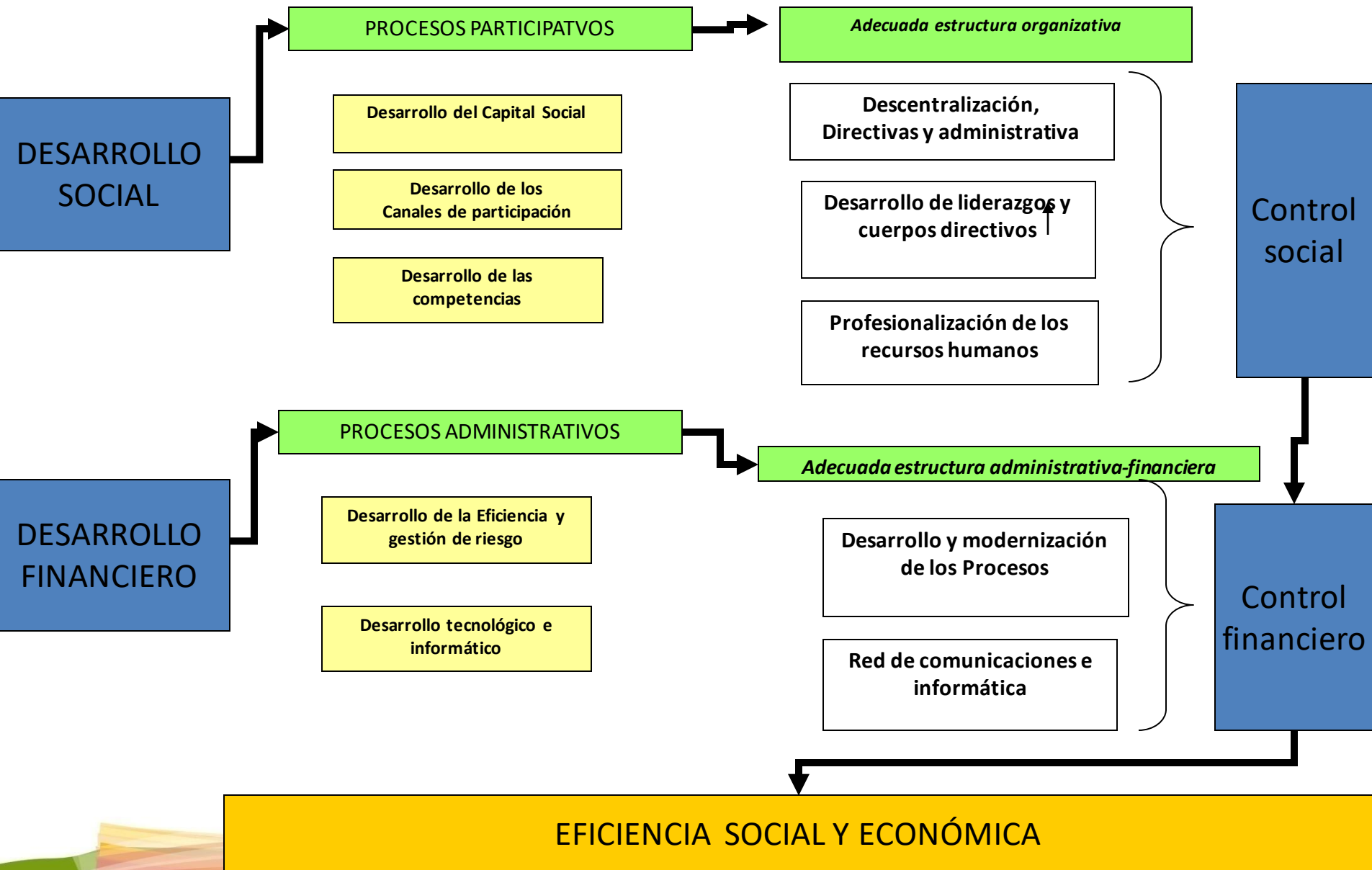

ESPACIOS DE GESTIÓN DE LA CULTURA EN LA ECONOMÍA SOCIAL Y SOLIDARIA

ASPECTO	Significados	Espacios	Procesos
ESTRATEGIA	↓ Fortalecimiento de vínculos	↓ Eventos de expresión cultural local y regional	↓
OBJETIVO	↓ Construcción de identidad	↓ Fortalecer valores	↓ Lograr conciencia

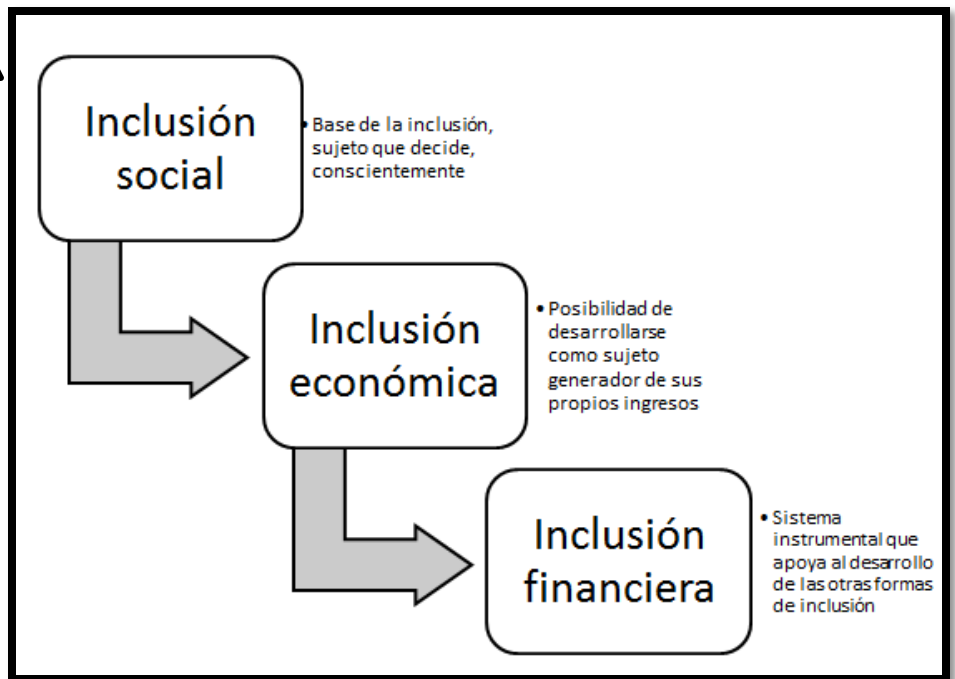
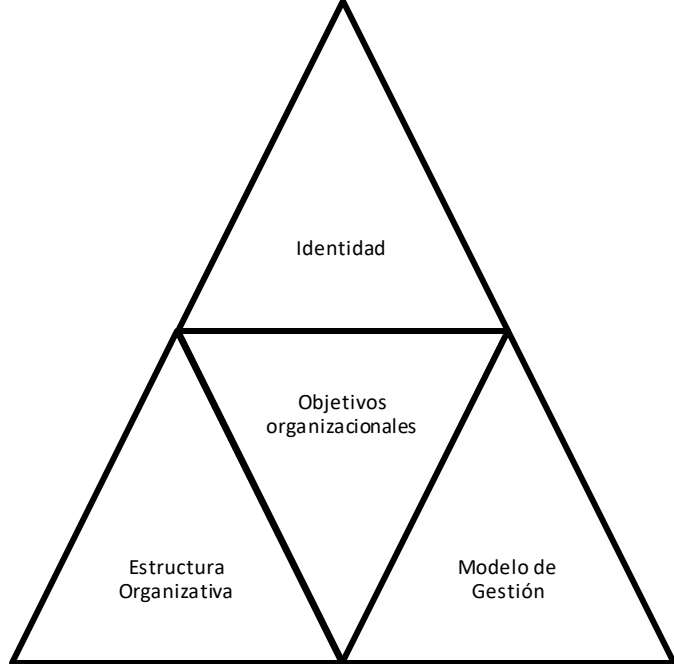

Tasa Activa

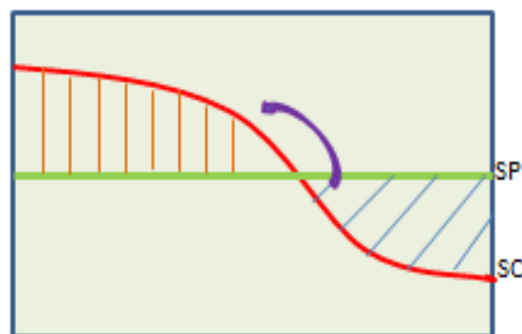

Monto

Tasa Pasiva

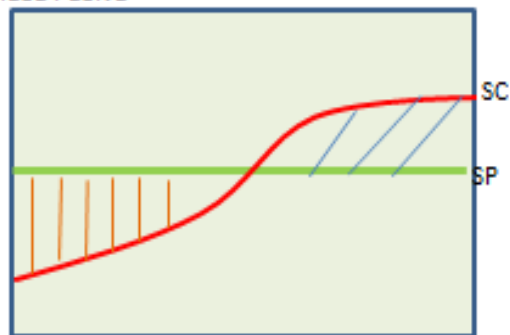

Monto

Salarios

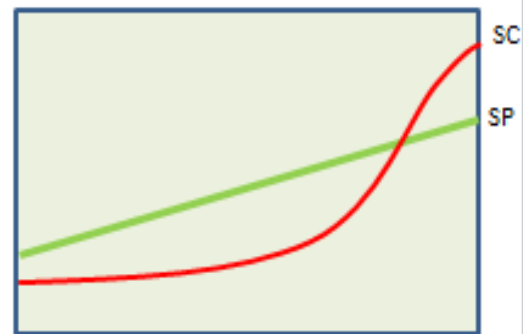

Jerarquía

Sociedad de capitales ———— SC
Sociedad de personas ———— SP

Sociedad de capitales: las personas valen por lo que tiene o pueden comprar
Sociedad de personas: las personas valen por lo que son, por su capital social

COOPERATIVISMO SOLIDARIO

COMO MANTENER LA SOLIDARIDAD EN UN CAMBIO DE ÉPOCA Y EN UNA CRISIS GLOBAL?

Por: Coop. Jardín Azuayo

Hernán Rodas



Cooperativa de Ahorro y Crédito
Jardín Azuayo

invirtiendo en la esperanza!!!

COOPERATIVISMO SOLIDARIO

COMO MANTENER LA SOLIDARIDAD EN UN CAMBIO DE ÉPOCA Y EN UNA CRISIS GLOBAL?

Por: Coop. Jardín Azuayo

Hernán Rodas



Cooperativa de Ahorro y Crédito
Jardín Azuayo

invirtiendo en la esperanza!!!

LA PARTICIPACIÓN NO ES UN RIESGO

CONDICIONES DE LA PARTICIPACIÓN COOPERATIVA



PARTICIPACIÓN

El ser humano por naturaleza necesita vivir en comunidad



JA
una sociedad de personas en la que

- Las personas valen por lo que son
- Hay libertad.
- Hay Participación.

Participación que se consigue a través de:



QUERER



SABER



PODER

controlada democráticamente

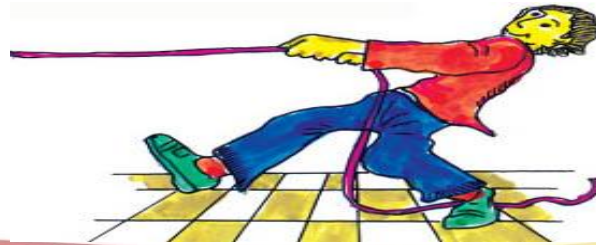

Cooperativa de Ahorro y Crédito
Jardín Azuayo

invirtiendo en la esperanza!!!

¿COMO GARANTIZAMOS EL PODER PARTICIPAR?

ESPACIOS Y CANALES QUE PERMITAN UNA PARTICIPACIÓN PLENA DE SOCIOS DIRECTIVOS Y EMPLEADOS

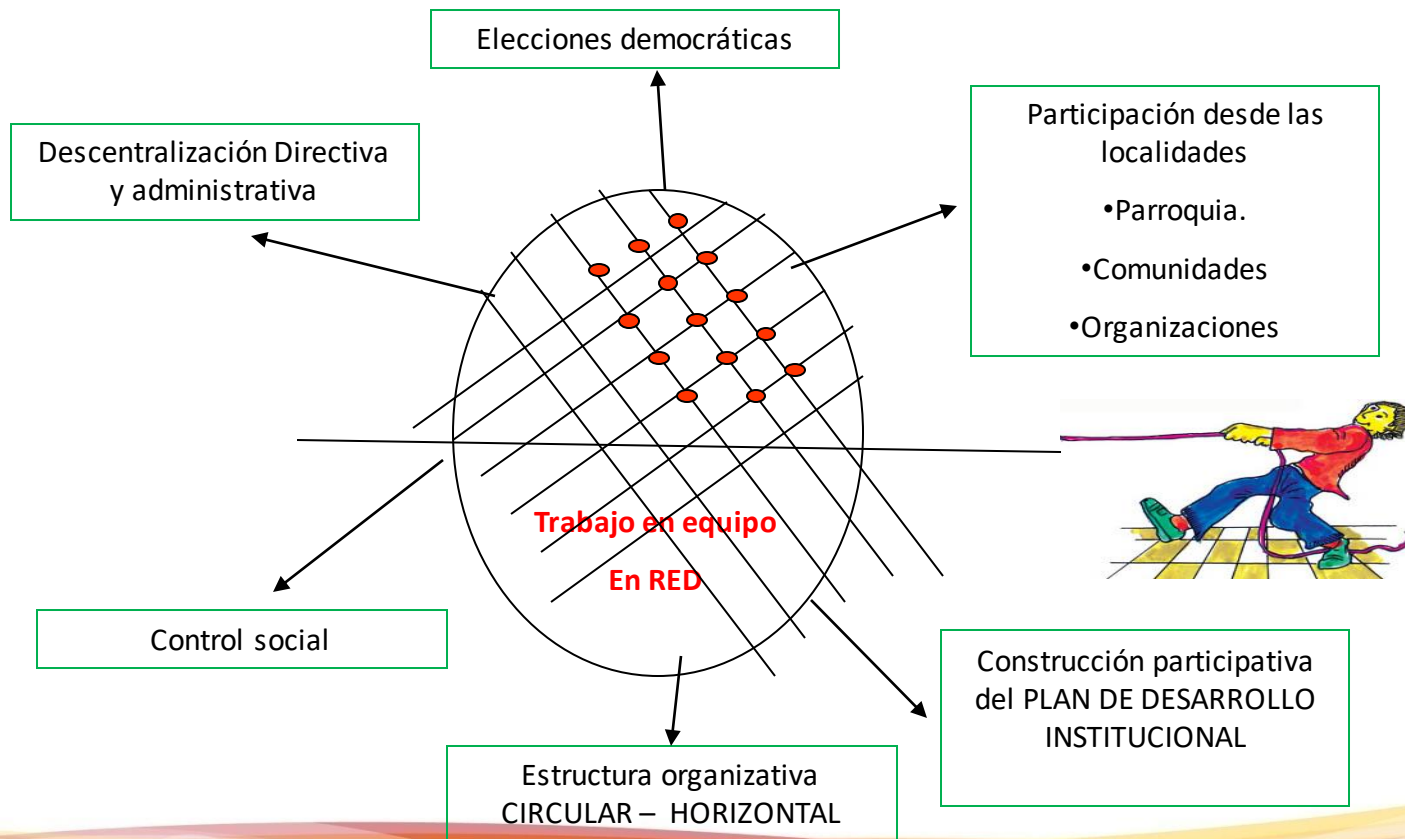

Cooperativa de Ahorro y Crédito
Jardín Azuayo

invirtiendo en la esperanza!!!

COMO GARANTIZAMOS EL SABER PARTICIPAR?

EDUCOPE

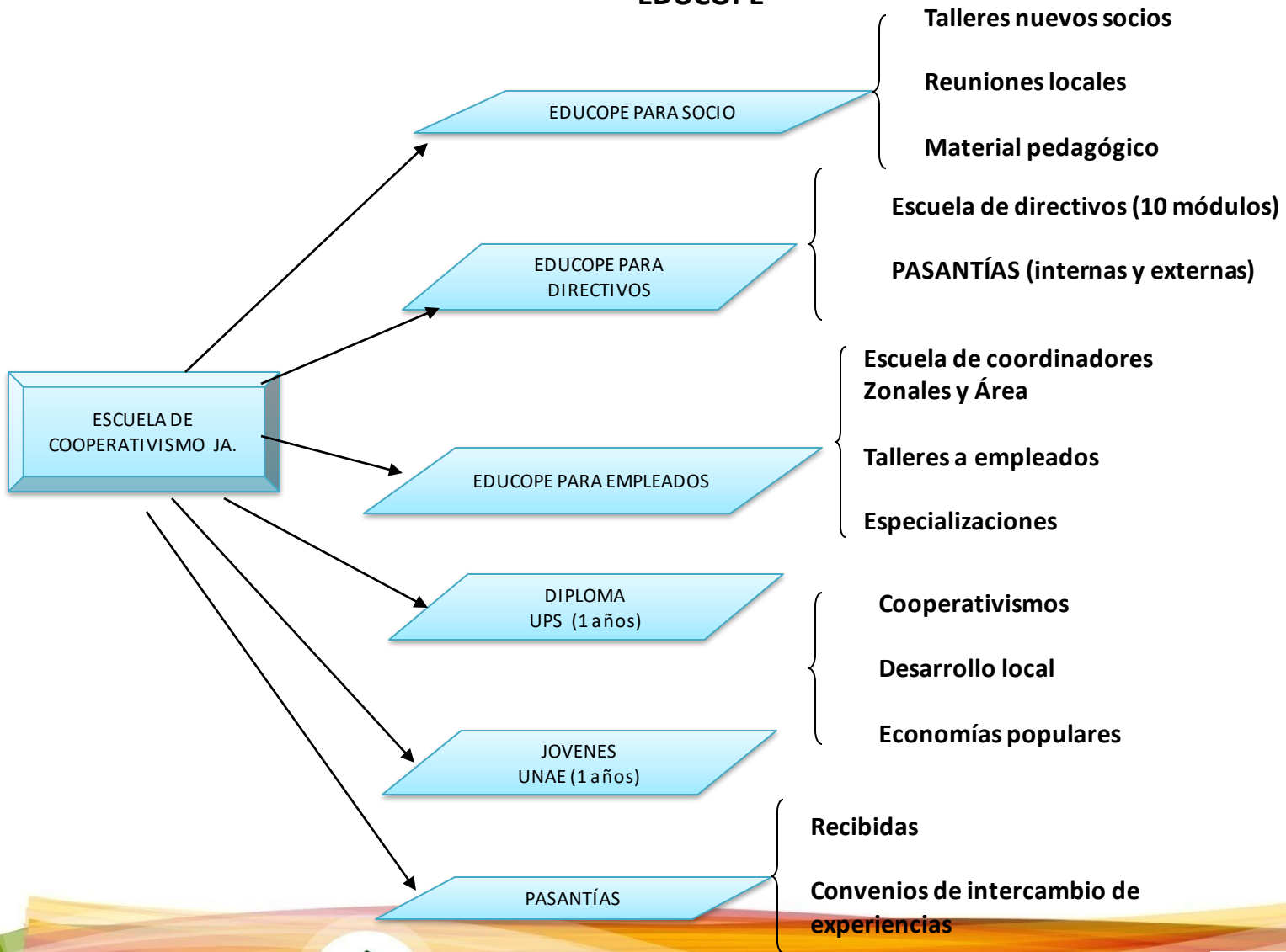

Cooperativa de Ahorro y Crédito
Jardín Azuayo

invirtiendo en la esperanza.



UN EJEMPLO DE PARTICIPACIÓN OFICINA NABÓN

62 directivas de crédito
comunitarias

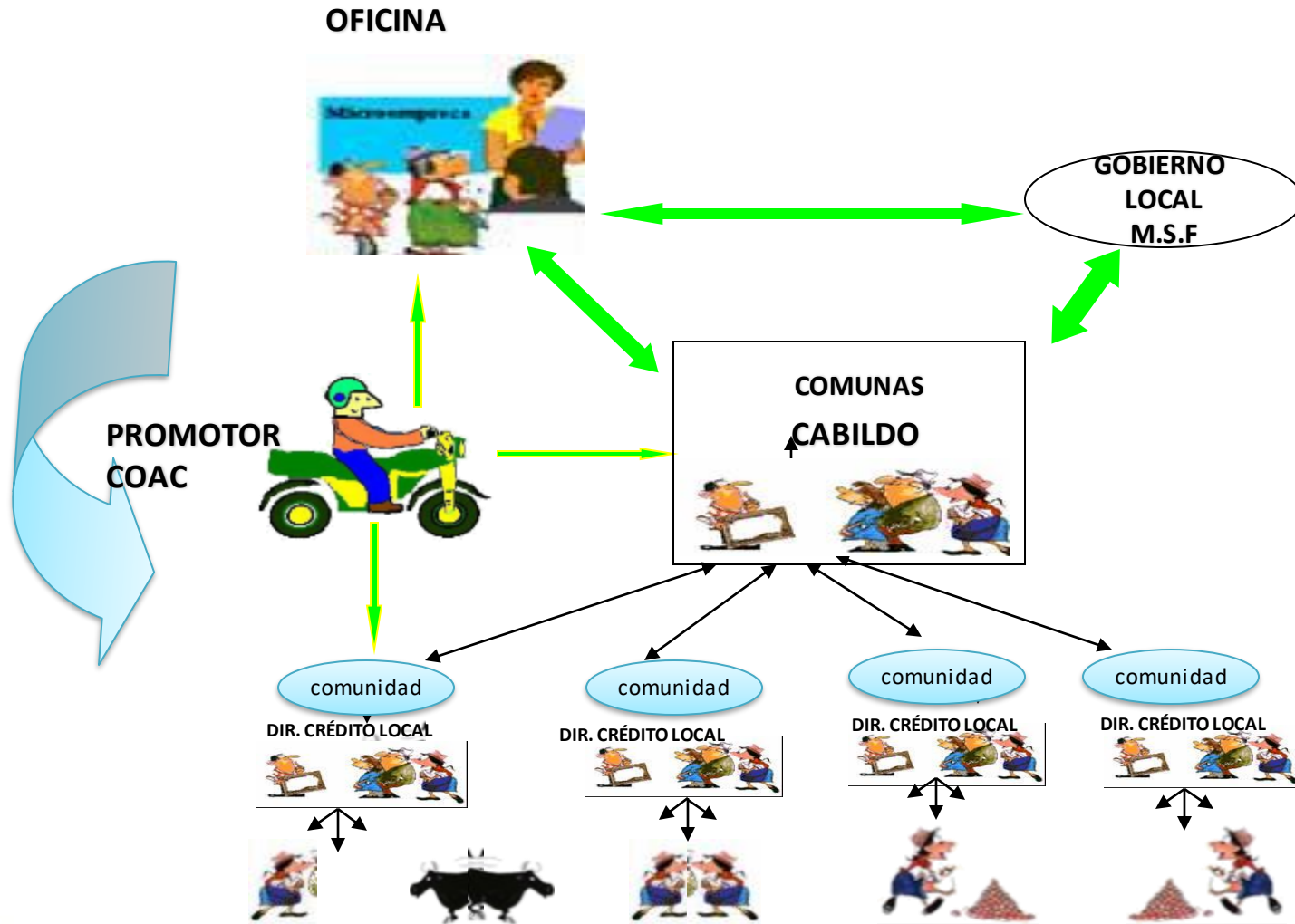

Cooperativa de Ahorro y Crédito
Jardín Azuayo

invirtiendo en la esperanza!!!

La estrategia principal de trabajo constituye el apoyarse en las potencialidades locales, ingresar en el tejido social de cada comunidad y cantón para establecer con las diferentes organizaciones existentes un proceso de construcción de su propia institución financiera y de desarrollo, que valiéndose de las ventajas de la asociación cooperativa y valorando y haciendo efectivos los requerimientos y anhelos locales constituir una red de personas, de familias, de comunidades, de organizaciones, de pueblos.



Cooperativa de Ahorro y Crédito
Jardín Azuayo

invirtiendo en la esperanza!!!